

SIX TENDANCES CLÉS CONCERNANT LA SANTÉ ET LA SÉCURITÉ PSYCHOLOGIQUES EN MILIEU DE TRAVAIL

1

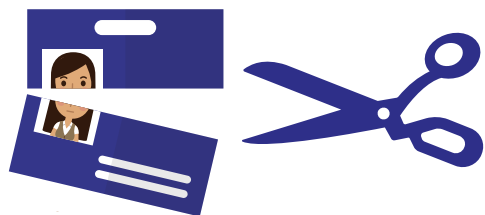

Depuis 2009, le pourcentage des Canadiens affirmant que leur milieu de travail est psychologiquement malsain ou dangereux a...  
**diminué de moitié**  
 et est passé à 10 %

2

NORME NATIONALE DU CANADA  
 SUR LA SANTÉ ET LA SÉCURITÉ PSYCHOLOGIQUES EN MILIEU DE TRAVAIL

Dans les organisations qui adoptent la norme...

Dans les organisations qui n'adoptent pas la norme...



**5%**

des employés estiment que leur milieu de travail est psychologiquement malsain ou dangereux

ET

**13%**

des employés estiment que leur milieu de travail est psychologiquement malsain ou dangereux

3

Un écart de **cinq jours par année...**

DIM	LUN	MAR	MER	JEU	VEN	SAM
			X	X	X	
			X	X		

Dans les organisations qui adoptent la norme, les employés qui vivent ou ont vécu des problèmes de dépression s'absentent moins souvent du travail (7,4 jours par année) que la moyenne des employés atteints de dépression (12,5 jours par année).

4



**8/10**

C'est le nombre de travailleurs canadiens qui disent être au fait des problèmes de santé mentale, comme la dépression (il s'agit d'une hausse de 13 points par rapport à 2007).

5

Depuis 2009, on observe une réduction du nombre d'employés décrivant leur milieu de travail comme un endroit où il y a des problèmes psychosociaux graves ou importants.



Les améliorations les plus marquées se rapportent à la courtoisie et au respect (27 % des employés vivent des problèmes de cet ordre - il s'agit d'une baisse de 6 points), et à l'équilibre (30 % - il s'agit d'une baisse de 5 points).

6

Les employés s'inquiètent davantage que les gestionnaires.

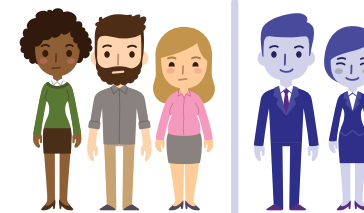

Pour exemple, les employés étaient plus préoccupés que les gestionnaires par la culture organisationnelle (38 % des employés contre 28 % des gestionnaires), et par la croissance et le perfectionnement (38 % des employés contre 26 % des gestionnaires).